

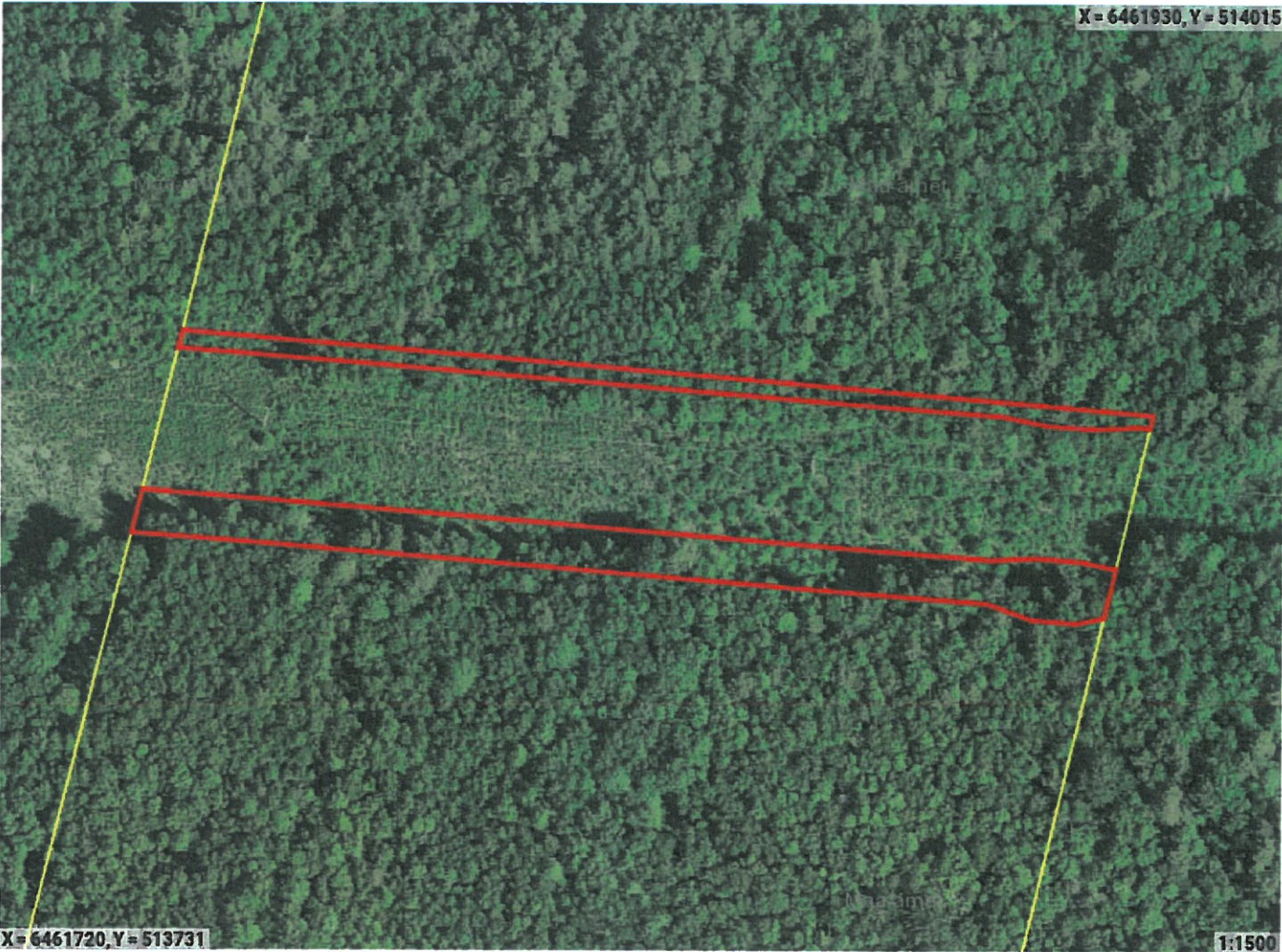

Piiranguala ID 517205 väljavõte

Piirangu liik	Isiklik kasutusõigus
Nimetus	663-23 Külje (82601:001:0200)
Piiranguala kirjeldus	Kuni 330 kV elektrimaakaabelliinid ja neid teenindavad rajatised
Ruumikuju loomise kuupäev	12. november 2024
Õigusliku kehtivuse kuupäev	
Pindala	2973m²
Asukoht	Maa-alune
Moodustusviis	Kombineeritud
Täpsusklass	1
Seisund	Notaris



☐ Ruumikuju piir ☐ Valitseja piir

Asub katastriüksustel:

Pärnu maakond, Pärnu linn, Kavaru küla, Külje (82601:001:0200)

Piiranguala õigustatud kasutajad ehk valitsejad

Valitseja liik	Valitseja kood
Juriidiline isik	16171123

Ruumianalüüs üksusele 82601:001:0200

Katastri andmed

Täisaadress	Pärnu maakond, Pärnu linn, Kavaru küla, Külje
Kinnistu number	3242350
Kogupindala	-
Katastriüksuse maksustamishind	7848€
Omandivorm	Riigiomand
Sihtotstarve 1	MAATULUNDUSMAA 100%

Kattuvuse pindala

Ligikaudne suurus	2973m²
-------------------	--------

Osa kõlvikuline koosseis

Kõlviku nimetus	Kattuvuse pindala
Metsamaa	863m²
Muu maa	2110m²

Piirangu ala väärtuse info

Piirangu osa maksustamishind	178€
------------------------------	------

DIGITAALALKIRJADE KINNITUSLEHT

ALLKIRJASTATUD FAILID

FAILI NIMI	FAILI SUURUS
ruumikuju_517205.pdf	598 KB

ALLKIRJASTAJAD

nr.	ASUTUS	REGISTRIKOOD	AEG
1	Maa-amet: Digitempel V1	70003098	17.01.2025 13:36:45 +02:00

ALLKIRJA KEHTIVUS
ALLKIRI ON KEHTIV

ROLL/RESOLUTSIOON

ALLKIRJASTAJA ASUKOHT (LINN, MAAKOND, INDEKS, RIIK)

ALLKIRJASTAJA SERTIFIKAADI SEERIANUMBER
6b:1a:93:f1:97:7f:48:b0:d8:85:a3:64:bb:71:88:75

SERTIFIKAADI VÄLJAANDJA NIMI	VÄLJAANDJA VÕTME IDENTIFIKAATOR
SK ID Solutions ORG 2021E	FC 89 E7 FC 43 78 FF EC 2C C3 84 A8 A3 80 E3 23 48 1A D4 28

ALLKIRJA SÕNUMILÜHEND
30 31 30 0D 06 09 60 86 48 01 65 03 04 02 01 05 00 04 20 8F 70 67 66 69 BD 39 63 C7 05 83 8E 1B 68 21 AB A5 C2 E6 EE AC 32 CF 85 ED 29 84 CF A4 5B 33 4B

Selle kinnituslehe lahutamatu osa on lõigus "Allkirjastatud failid" nimetatud failide esitus paberil.

MÄRKUSED

Käesolev kinnitusleht on informatiivne, milles olev teave kinnitab vaid, et selle äratoodud räsiga allkirjastatud fail eksisteerib. Kinnitusleht ei oma iseseisvat tõendusväärtust. Osapoolte tahteavalduse kehtivust saab kontrollida ainult digitaalselt allkirjastatud failist.